《地形对人类活动的影响》学程拓展

请你从以下两个不同尺度的区域中任选一个区域，建立地形对人口、城市、工业、农业、交通运输业、旅游业等人类活动影响的思维导图。

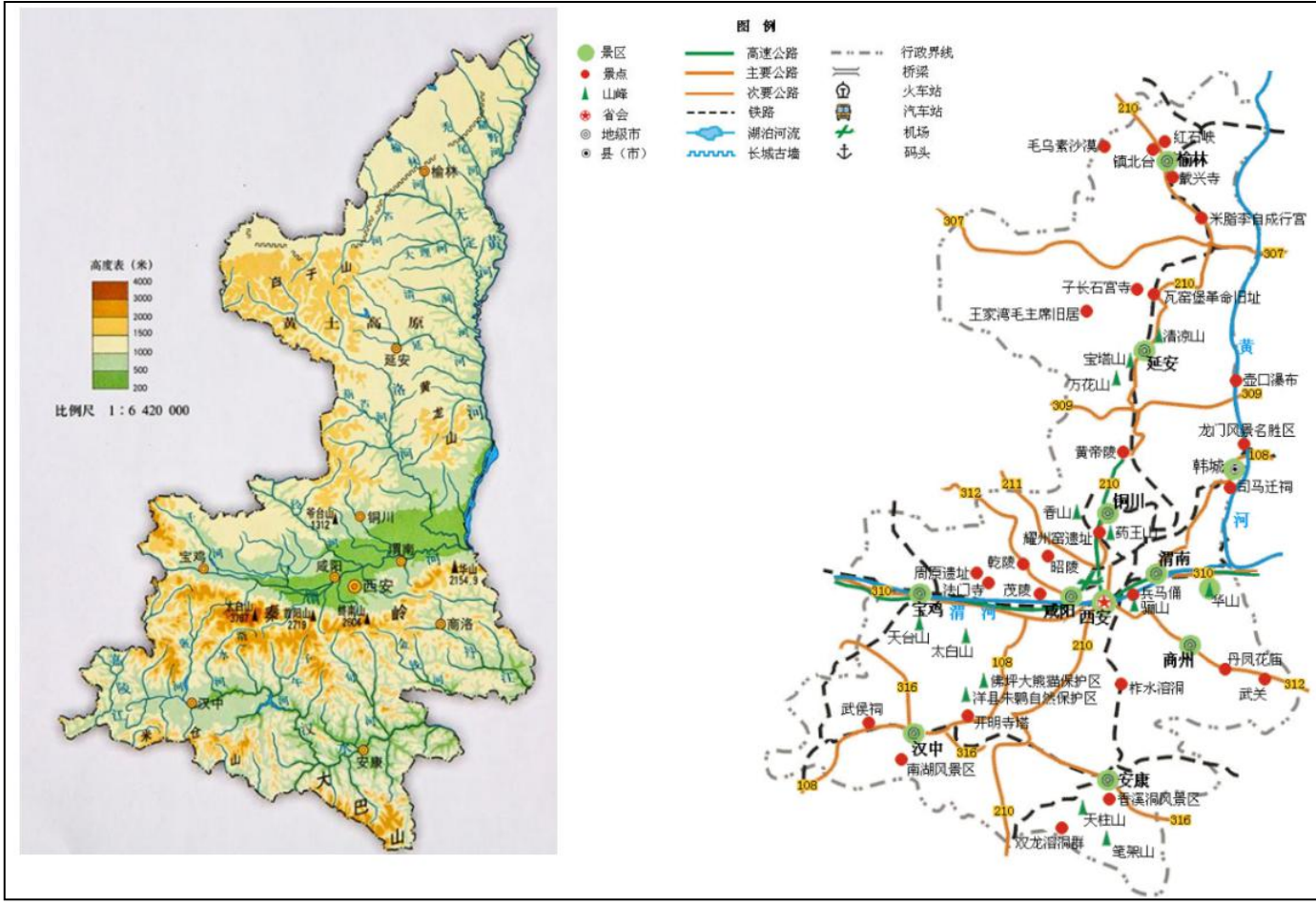

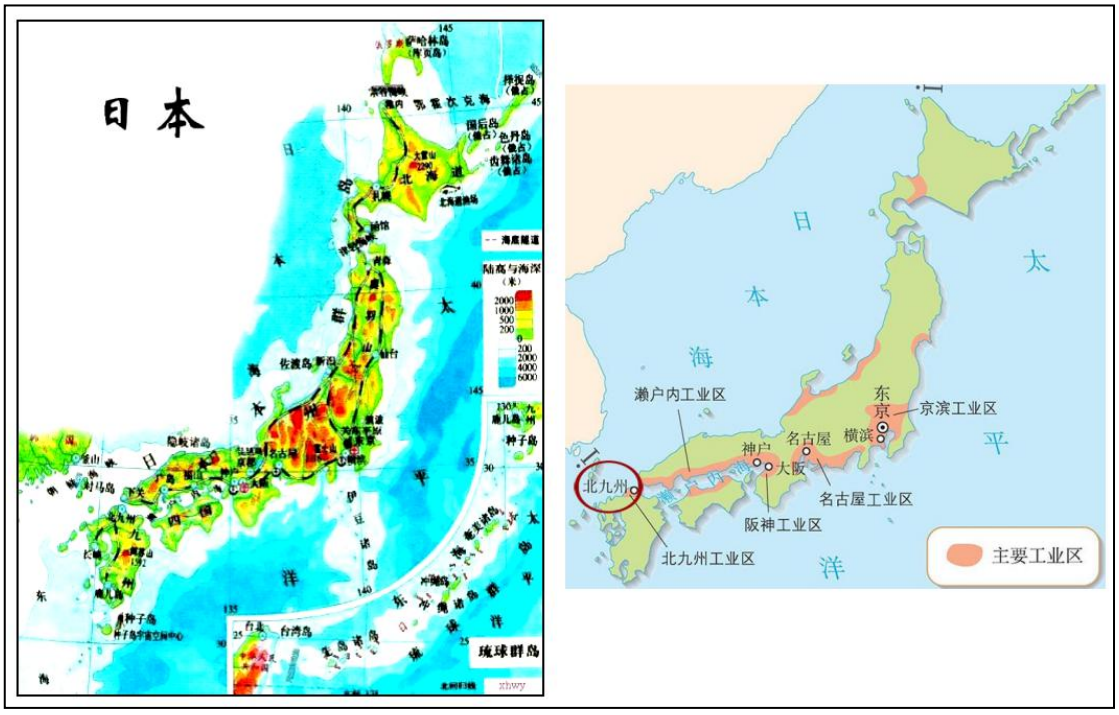

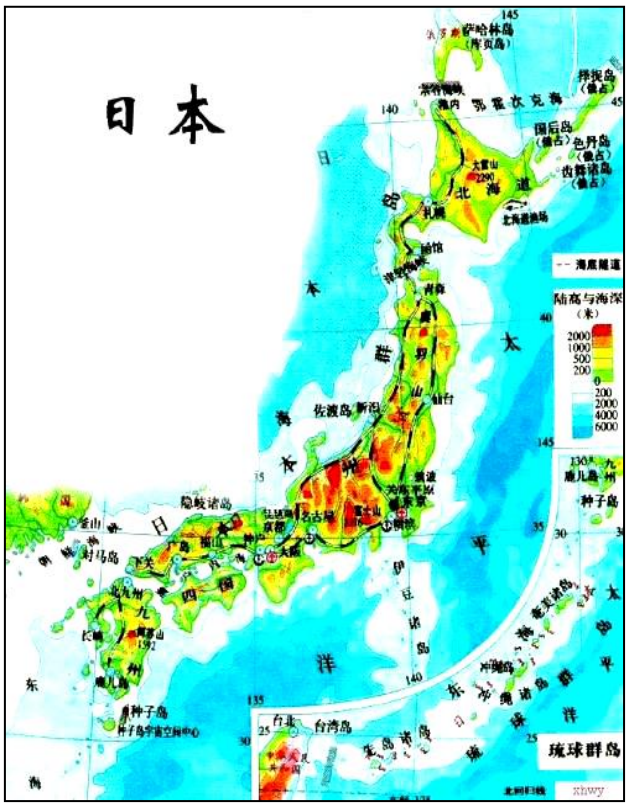
日本
北海道
琉球群岛
陆高与海深（米）
2000
1000
500
200
0
200
2000
4000
6000

日本海
太平洋
瀬户内工业区
京滨工业区
名古屋工业区
阪神工业区
北九州工业区
东京
横滨
名古屋
神户
大阪
北九州
主要工业区